

# Criterium 648

  
anas  
GRUPPO IS ITALIANE  
GUIDA e RASTA

clusone!



14 Agosto 2022  
Clusone - Bg

Gara ciclistica  
strada

Cat. ALLIEVI  
Cat. JUNIORES

*A ricordo di Danilo*



## 4° EDIZIONE

## PROGRAMMA ALLIEVI:

### Tabella di marcia (Totale 82,2 km)

- **Percorso Corto N°3 giri\_da 10,7 km:**  
Clusone-Rovetta-Loc. San Lorenzo-Loc. Fiorine-Clusone P.zza Baradello.
- **Percorso Lungo N°2 giri\_da 24,5 km:**  
Clusone-Rovetta-Fino del Monte-Loc. Poerza-Onore-Clusone-Cerete Basso-Cerete Alto-Novezio-Songavazzo-Onore-Clusone-Fiorine-Clusone P.zza dell'Orologio

### Orari e ritrovi

Ritrovo e verifica licenze	ore 07.45	P.zza dell'Orologio-Clusone
Riunione tecnica	ore 08.45	P.zza dell'Orologio-Clusone
Partenza ufficiosa	ore 09.40	P.zza dell'Orologio-Clusone
Partenza ufficiale	<b>ore 09.45</b>	Rotonda Viale Vitt. Emanuele-Clusone
Arrivo circa	ore 11.45	P.zza dell'Orologio-Clusone
Premiazioni	ore 12.30	P.zza dell'Orologio-Clusone



## NOLEGGIO-RENT BIKE

VENDITA - ASSISTENZA  
BICICLETTE - EBIKE  
ABBIGLIAMENTO  
ACCESSORI



CICLI PELLEGRINI

[WWW.CICLIPELLEGRINI.IT](http://WWW.CICLIPELLEGRINI.IT)

COLNAGO

LAS

rh+

HAIBIKE

BH



SDI

GARMIN

DMT

cinelli

MERIDA

AUTHORIZED DEALER



# TABELLA DI MARCIA ALLIEVI:

## CRITERIUM 648-CLUSONE-ALLIEVI

Orari di passaggio  
Media di Gara (km/h)

N° 3 giri piccoli+ 2 giri grandi	km. Progressivi	37	39	41	43
<b><u>Clusone, "Piazza dell'orologio"</u></b>		9:40	9:40	9:40	9:40
Tratto di trasferimento di 1 chilometro					
<b><u>Inizio "Giro Piccolo"</u></b>					
Clusone, via Vittorio Veneto ( <b>PARTENZA UFFICIALE</b> )	0,0	9:45	9:45	9:45	9:45
Rovetta, via de Gasperi, a dx	1,9	9:48	9:47	9:47	9:47
Rovetta, fraz. San Lorenzo	2,5	9:49	9:48	9:48	9:48
Rovetta, incrocio con SS 671, a dx	3,4	9:50	9:50	9:49	9:49
Clusone, rotonda "La Bussola", a sx	5,4	9:53	9:53	9:52	9:52
Clusone, rotonda fraz. Fiorine, a dx	7,4	9:57	9:56	9:55	9:55
Clusone, piazza Baradello	9,2	9:59	9:59	9:58	9:57
<b><i>Clusone, fine primo giro</i></b>	10,7	10:02	10:01	10:00	9:59
<b><i>Clusone, fine secondo giro</i></b>	21,4	10:19	10:17	10:16	10:14
<b><i>Clusone, fine terzo giro</i></b>	32,1	10:37	10:34	10:31	10:29
<b><u>Inizio "Giro Grande"</u></b>					
Rovetta, via de Gasperi, diritto	34,0	10:40	10:37	10:34	10:32
Fino del monte (GPM 1° passaggio)	35,8	10:43	10:40	10:37	10:34
Fino del monte, incrocio con SS 671, a dx	36,9	10:44	10:41	10:39	10:36
Bivio per Songavazzo, SS 671, diritto	38,9	10:48	10:44	10:41	10:39
Clusone, rotonda fraz. San Lorenzo, a sx	39,7	10:49	10:46	10:43	10:40
Via Risorgimento, Val Borlezza a sx	41,7	10:52	10:49	10:46	10:43
Bivio per Cerete alto, a sx	44,9	10:57	10:54	10:50	10:47
Cerete alto, SP 57	46,8	11:00	10:57	10:53	10:50
Songavazzo, SP 57	48,2	11:03	10:59	10:55	10:52
Bivio per Onore, SP 63, a sx	49,6	11:05	11:01	10:57	10:54
Incrocio con SS 671, a sx	50,1	11:06	11:02	10:58	10:54
Clusone, rotonda fraz. San Lorenzo, diritto	51,0	11:07	11:03	10:59	10:56
Clusone, rotonda "La Bussola", diritto	53,1	11:11	11:06	11:02	10:59
Clusone, rotonda fraz. Fiorine, a dx	55,0	11:14	11:09	11:05	11:01
Clusone, piazza dell'orologio	56,6	11:16	11:12	11:07	11:03
<b><i>Clusone, fine primo giro</i></b>	57,7	11:18	11:13	11:09	11:05
Rovetta, via de Gasperi, diritto	59,6	11:21	11:16	11:12	11:08
Fino del monte (GPM 1° passaggio)	61,4	11:24	11:19	11:14	11:10
Fino del monte, incrocio con SS 671, a dx	62,5	11:26	11:21	11:16	11:12
Bivio per Songavazzo, SS 671, diritto	64,5	11:29	11:24	11:19	11:15
Clusone, rotonda fraz. San Lorenzo, a sx	65,3	11:30	11:25	11:20	11:16
Via Risorgimento, Val Borlezza a sx	67,3	11:34	11:28	11:23	11:18
Bivio per Cerete alto, a sx	70,5	11:39	11:33	11:28	11:23
Cerete alto, SP 57	72,4	11:42	11:36	11:30	11:26
Songavazzo, SP 57	73,8	11:44	11:38	11:33	11:27
Bivio per Onore, SP 63, a sx	75,2	11:46	11:40	11:35	11:29
Incrocio con SS 671, a sx	75,7	11:47	11:41	11:35	11:30
Clusone, rotonda fraz. San Lorenzo, diritto	76,6	11:49	11:42	11:37	11:31
Clusone, rotonda "La Bussola", diritto	78,7	11:52	11:46	11:40	11:34
Clusone, rotonda fraz. Fiorine, a dx	80,6	11:55	11:49	11:42	11:37
<b>CLUSONE, PIAZZA DELL'OROLOGIO (ARRIVO)</b>	<b>82,2</b>	<b>11:58</b>	<b>11:51</b>	<b>11:45</b>	<b>11:39</b>



## 5° EDIZIONE PROGRAMMA JUNIORES:

### Tabella di marcia (Totale 118,5 km)

- **Percorso Corto N°4 giri\_da 10,7 km:**  
Clusone-Rovetta-Loc. San Lorenzo-Loc. Fiorine-Clusone P.zza Baradello.
- **Percorso Lungo N°3 giri\_da 24,5 km:**  
Clusone-Rovetta-Fino del Monte-Loc. Poerza-Onore-Clusone-Cerete Basso-Cerete Alto-Novezio-Songavazzo-Onore-Clusone-Fiorine-Clusone P.zza dell'Orologio.

### Orari e ritrovi

Ritrovo e verifica licenze	ore 12.00	P.zza dell'Orologio-Clusone
Riunione tecnica	ore 13.00	P.zza dell'Orologio-Clusone
Partenza ufficiosa	ore 13.55	P.zza dell'Orologio-Clusone
Partenza ufficiale	<b>ore 14.00</b>	Rotonda Viale Vitt. Emanuele-Clusone
Arrivo circa	ore 17.00	P.zza dell'Orologio-Clusone
Premiazioni	a seguire	P.zza dell'Orologio-Clusone



**PREMIATA  
GELATERIA**  
*da*  
**Claudio**  
*non il solito gelato*



**APERTI**  
tutti i giorni!

---

**CLUSONE**  
**Piazza Paradiso 7**  
tel 0346.22782





# TABELLA DI MARCIA JUNIORES:

## CRITERIUM 648-CLUSONE-JUNIORES

Orari di passaggio

Media di Gara (km/h)

N° 4 giri piccoli+ 3 giri grandi

km.  
Progressivi

**37**

**39**

**41**

**43**

### Clusone, "Piazza dell'orologio"

Tratto di trasferimento di 1 chilometro

### Inizio "Giro Piccolo"

Clusone, via Vittorio Veneto (**PARTENZA UFFICIALE**)

Rovetta, via de Gasperi, a dx

Rovetta, fraz.San Lorenzo

Rovetta, incrocio con SS 671, a dx

Clusone, rotonda "La Bussola", a sx

Clusone, rotonda fraz. Fiorine, a dx

Clusone, piazza Baradello

**Clusone, fine primo giro**

**Clusone, fine secondo giro**

**Clusone, fine terzo giro**

**Clusone, fine quarto giro**

### Inizio "Giro Grande"

Rovetta, via de Gasperi, diritto

Fino del monte (GPM 1° passaggio)

Fino del monte, incrocio con SS 671, a dx

Bivio per Songavazzo, SS 671, diritto

Clusone, rotonda fraz. San Lorenzo, a sx

Via Risorgimento, Val Borlezza a sx

Bivio per Cerete alto, a sx

Cerete alto, SP 57

Songavazzo, SP 57

Bivio per Onore, SP 63, a sx

Incrocio con SS 671, a sx

Clusone, rotonda fraz. San Lorenzo, diritto

Clusone, rotonda "La Bussola", diritto

Clusone, rotonda fraz. Fiorine, a dx

Clusone, piazza dell'orologio

**Clusone, fine primo giro**

Fino del monte (GPM 2° passaggio)

**Clusone, fine secondo giro**

Fino del monte (GPM 3° passaggio)

**CLUSONE, PIAZZA DELL'OROLOGIO (ARRIVO)**

13:55 13:55 13:55 13:55

0,0 14:00 14:00 14:00 14:00

1,9 14:03 14:02 14:02 14:02

2,5 14:04 14:03 14:03 14:03

3,4 14:05 14:05 14:04 14:04

5,4 14:08 14:08 14:07 14:07

7,4 14:12 14:11 14:10 14:10

9,2 14:14 14:14 14:13 14:12

10,7 14:17 14:16 14:15 14:14

21,4 14:34 14:32 14:31 14:29

32,1 14:52 14:49 14:46 14:44

42,8 15:09 15:05 15:02 14:59

44,7 15:12 15:08 15:05 15:02

46,5 15:15 15:11 15:08 15:04

47,6 15:17 15:13 15:09 15:06

49,6 15:20 15:16 15:12 15:09

50,4 15:21 15:17 15:13 15:10

52,4 15:24 15:20 15:16 15:13

55,6 15:30 15:25 15:21 15:17

57,5 15:33 15:28 15:24 15:20

58,9 15:35 15:30 15:26 15:22

60,3 15:37 15:32 15:28 15:24

60,8 15:38 15:33 15:28 15:24

61,7 15:40 15:34 15:30 15:26

63,8 15:43 15:38 15:33 15:29

65,7 15:46 15:41 15:36 15:31

67,3 15:49 15:43 15:38 15:33

68,4 15:50 15:45 15:40 15:35

72,1 15:56 15:50 15:45 15:40

94,0 16:32 16:24 16:17 16:11

97,7 16:38 16:30 16:22 16:16

**118,5 17:12 17:02 16:53 16:45**



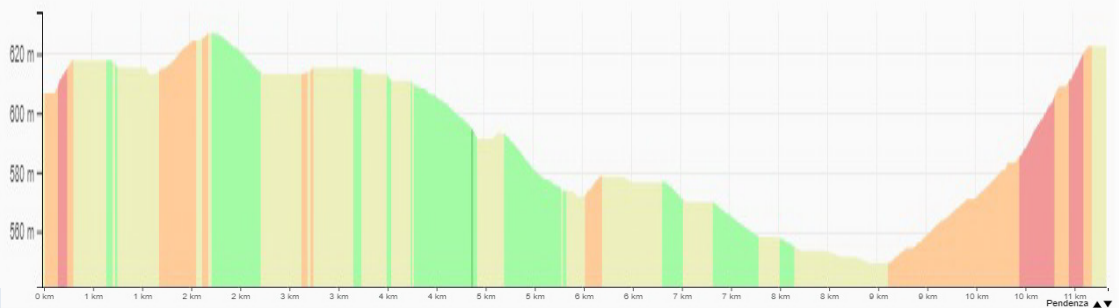

● Arrivo Piazza dell'Orologio

● GPM

**Giro Grande\_Distanza 24.5 km\_Allievi 2 giri\_Juniores 3 giri**

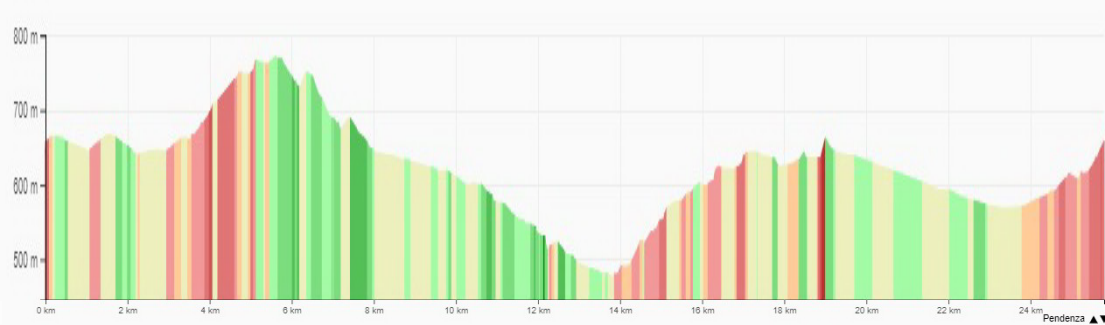
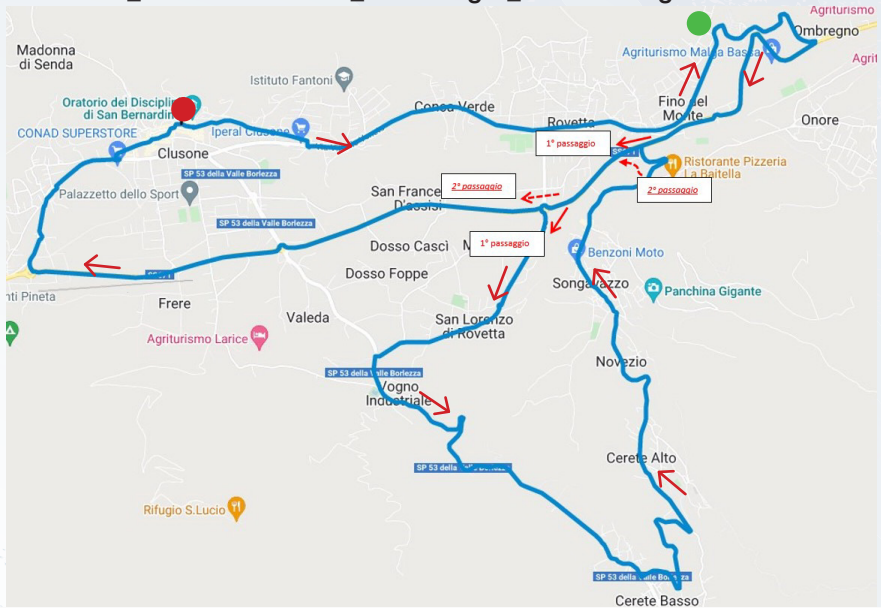

**MORETTI**  
STUDIO  
DOTTORI COMMERCIALISTI  
REVISORI CONTABILI



**14 Agosto 2022\_Clusone\_BG**



## Al nostro Amico

*Ancora noi!! Anche quest'anno ci siamo nuovamente messi in gioco andando oltre le difficoltà e gli impegni di natura lavorativa, familiare, di salute ed anche elettorale!!*

*Quindi, nonostante tutto, abbiamo voluto esserci anche nel 2022 con l'intento di migliorarci, di rendere ancora più bello il nostro Criterium che ad ogni edizione riceve sempre più lusinghe e complimenti.*

*Abbiamo speso i primi incontri analizzando i vari aspetti dell'evento andando a definire l'obiettivo di ridurre il pericolo, insito nel percorso, per tutelare maggiormente i nostri ragazzi. Da qui, la novità di questa edizione che vede leggermente modificato il percorso del giro grande e la riduzione di un giro piccolo per la gara Juniores. Lo spettacolo, quello vero, è comunque assicurato perché anche quest'anno, siamo certi, ci saranno oltre 300 "lupacchiotti" a misurarsi sulle nostre strade, sempre e comunque sospinti dal tuo motto; tcg (testa-cuore-gambe).*

**Grazie Danilo,**  
gli amici Organizzatori







## LOGISTICA:

**Antidoping-controllo medico**

*P.zza dell'Orologio-Clusone (c/o Turismo Pro Clusone)*

**Giuria-Segreteria-Sala Stampa**

*P.zza dell'Orologio-Clusone (c/o Turismo Pro Clusone)*

**Ospedale**

*Ospedale "M.O. A. Locatelli" di Piario*

## Organizzazione:

Nessuna autovettura sarà ammessa al seguito della gara. La Società organizzatrice declina ogni responsabilità per eventuali incidenti e danni a persone ed a cose che dovessero verificarsi prima, durante e dopo la gara.

Per quanto non contemplato nel seguente regolamento valgono le disposizioni della F.C.I.

## Informazioni:

**Marco** 333-9136064   **Alberto** 348-5278411   **Info** [criterium648@gmail.com](mailto:criterium648@gmail.com)



*Nicolas Milesi\_Ciclistica Trevigliese\_1°Juniores\_2021*



# ALBO D'ORO CRITERIUM 648

## edizione 2017- Juniores

1. **Rocco Imbruglia** (Sc Cene Il Vulcano) km 115,7 in 2h59'05" media 38,865 km/h
2. **Andrea Scalvinoni** (Team F.Ili Giorgi)
3. **Matteo Polo** (Ausonia Csi Pescantina)

## edizione 2018- Allievi

1. **Vlas Shickin** (Lokoshpinks) km 73,2 in 1h52'58" media 39,355 km/h
2. **Viacheslav Ivanov** (Lokoshpinks) a 1'06"
3. **Giosuè Epis** (Asp.Otelli-VTFM-Carin Nacanco)

## edizione 2018- Juniores

1. **Alessandro Fancellu** (Canturino 1902) km 115,7 in 2h52'58" media 40,135 km/h
2. **Davide Persico** (Sc Cene – Il Vulcano) a 1'37"
3. **Imad Sekkak** (Team Giorgi)

## edizione 2019- Allievi

- 1° **Lino Colosio** (Vc Sarnico) km 72,5 in 1h53'03" media 38,479 km/h
- 2° **Maurizio Cetto** (Vc Borgo) a 5"
- 3° **Matteo Botta** (Team Giorgi) a 9"

## edizione 2019- Juniores

- 1° **Gidas Umbri** (Team LVF) km 115,7 in 2h49'55" media 40,855 km/h
- 2° **Nicola Plebani** (Team Giorgi) a 19"
- 3° **Andrea Debiassi** (Ausonia) a 24"

## edizione 2021- Allievi

- 1° **Donati Davide** (A.s.d. Monticelli Bike) km 73,2 in 1h53'30" media 38,696 km/h
- 2° **Vesco Leonardo** (U.s. Biassono Asd) a 1"
- 3° **Falchetti Matteo** (G.s.c. Villongo C.) a 3"

## edizione 2021- Juniores

- 1° **Milesi Nicolas** (Ciclistica Trevigliese) km 115,7 in 2h47'50" media 41,362km/h
- 2° **Bonora Alessio** (Gs Massi' Supermercati Terranova) a 3"
- 3° **Bruno Andrea Alfio** (Team Giorgi A.s.d.) a 6"





**mobilitificio concaverde**  
La soluzione dell'arredare

**EMILIO TRUSSARDI**

Via A. De Gasperi, 35 - 24020 Rovetta (BG)  
Tel. 0346 72222 Fax 0346.72222



**Rent a Bike  
Outlet  
Abbigliamento**

☎ +39 375 598 61 86

f @ NOLEGGIOCLUSONE

P.zza Baradello,  
angolo Via Querena

**Fornoni**  
calzature dal 1903

**SCARPE  
UOMO - DONNA  
BAMBINO**

☎ +39 0346 21014

f @ FORNONIROBERTO

P.zza Baradello, 3



**Onoranze Funebri**

**Giorgi &  
Figlio**

**DANIELE 333 496 16 80**

Ufficio: CLUSONE - Via Concerie, 25 - Tel. 0346/25300  
Abitazione: CLUSONE - Via Fiorine, 79 - 0346/25500



**TECNOART**  
**Serramenti**

**di Calzaferri** **tel. 335 5335457**







### Bar Friends

Paninoteca, birreria, piccola cucina,  
campo da bocce e campo da calcetto.

Si organizzano su prenotazione:  
buffet, cene, feste di compleanno.

Contatti: 3200340828

email: milesisavina@gmail.com

Piazza Martiri Libertà, 4 Cerete Alto (BG)

### Poliambulatorio



### Poliambulatorio Zanotti

Via alla chiesa 3  
Ponte Selva - Parre - Bg  
035 706028

### Zanotti



Via Pendigia, 2 Vertova - tel. 035.714071

**CENTRO DI EDUCAZIONE FISICA E SPORTIVA**



Via San Defendente, 18 - Clusone - Tel. 0346 28156

# Tea Srl





## ATLETI SCUOLA CICLISMO CENE A.S.D. 2022 CATEGORIA JUNIORES

<b>Agustoni Elia</b>	2° Anno	<b>Bolgare</b>
<b>Bellani Gabriele</b>	2° Anno	<b>Cisano Bergamasco</b>
<b>Calzaferri Cristian</b>	1° Anno	<b>Clusone</b>
<b>Cassara' Adriano</b>	3° Anno	<b>Bergamo</b>
<b>Gamba Francesco</b>	2° Anno	<b>Boltiere</b>
<b>Gotti Matteo</b>	1° Anno	<b>Lallio</b>
<b>Gualdi Simone</b>	1° Anno	<b>Cazzano Sant'andrea</b>
<b>Mazzoleni Luca</b>	1° Anno	<b>Albino</b>
<b>Pedrini Thomas</b>	1° Anno	<b>Albino</b>
<b>Perani Cristian</b>	1° Anno	<b>Cazzano Sant'andrea</b>
<b>Pollini Luca</b>	2° Anno	<b>Soresina (Cr)</b>
<b>Rossoni Marco</b>	1° Anno	<b>Boltiere</b>
<b>Schincariol Leonardo</b>	1° Anno	<b>Gazzaniga</b>
<b>Torri Lucio</b>	3° Anno	<b>Albino</b>

## CATEGORIA ALLIEVI

<b>Bertocchi Francesco</b>	2° Anno	<b>Clusone</b>
<b>Della Rosa David</b>	2° Anno	<b>San Giovanni Bianco</b>
<b>Mangili Mattia</b>	1° Anno	<b>Palazzago</b>
<b>Martinelli Matteo</b>	2° Anno	<b>Valdidentro (So)</b>
<b>Nembrini Diego</b>	2° Anno	<b>Gazzaniga</b>
<b>Pandolfi Filippo</b>	2° Anno	<b>Martinengo</b>
<b>Piantoni Achille</b>	2° Anno	<b>Albino</b>
<b>Rebba Paride</b>	1° Anno	<b>Cene</b>





Soluzioni d'impiantistica all'avanguardia

- Riscaldamento
- Climatizzazione
- Impianti idraulici
- Trattamento aria
- Pannelli solari e energie rinnovabili
- Ristrutturazioni

**Multitech srl**  
Via Prefabbricati, 28  
24057 Martinengo (Bg)  
Tel. +39 0363 988703  
Cell. +39 331 6703280  
info@multitechsrls.it  
[www.multitechsrls.com](http://www.multitechsrls.com)



Research and  
Solution Market

## STAFF SCUOLA CICLISMO CENE A.S.D. 2022

*Presidente:* **Stefania Maffeis**

*Vice Presidente:* **Edoardo Maffeis**

*Direttori Sportivi:* **Marco Valoti, Giuseppe Maffeis, Giovanni Aiello, Paolo Rigamonti**

*Segretario:* **Edoardo Maffeis**

*Accompagnatori:* **Luca Bonomi, Mauro Bonzi, Giovanni Capella, Salvatore Di Corrado, Lorenzo Longa, Alessandro Martinelli, Andrea Martinelli, Dario Minelli, Enzo Yokota, Patryk Paszczuc, Pierangelo Signori, Matteo Zanotti**

*Massaggiatore:* **Giuseppe Desiderio**

*Preparatore:* **Giampietro Mutti**

*Meccanico:* **Mauro Adobati, Duilio Vedovati**

*Medico Sociale:* **Dott. Claudio Sprenger**





# **SOCIETA' CICLISTICA GAZZANIGHESE** asd



**Hai dai 6 ai 12 anni?**

**Ti piace giocare con la tua bicicletta?**

**Hai provato altri sport, e non ti sei divertito?**

**Allora vieni nella Società Ciclistica Gazzanighease asd,  
troverai un ambiente sereno e famigliare in cui**

**TU sarai al centro dell'attenzione,  
e non il risultato a tutti i costi.**

- ✓ **Allenamenti in ambiente sicuro (presso il Ciclodromo di Cene)**
- ✓ **La bicicletta da Corsa te la diamo noi (e il Primo anno il noleggio è gratuito)**
- ✓ **Ti forniamo l'abbigliamento da ciclista della nostra squadra**
- ✓ **Con l'iscrizione accedi a una copertura assicurativa 24 ore su 24**

**PER INFORMAZIONI CHIAMACI ADESSO !**

**ANDREA**  
**347 0810918**



**MAURO**  
**345 9228612**

**DIVERTIMENTO GARANTITO**







RadioLike  
I like the radio



**MAFFESSANTI**

| acqua | bevande | birra | vini | spirits



**gnw.it globalnetwork**  
computer e accessori - vendita e assistenza - consulenza informatica

**Global Network Via T. Tasso, 27 - Nembro (BG)**

**Tel 035.4127319 - Fax 035.4721382**

***www.gnw.it- inf@gnw.it***

*Locanda Rosa*

*di Cantù Barbara s.a.s*

Via Riglesso, 2  
24020 Villa di Serio  
Bèrgamo

Tel. 035.661.079

C.F. P.I. 03950340160

e-mail: [locandarosa@outlook.it](mailto:locandarosa@outlook.it)  
chiuso la Domenica



*14 Agosto 2022\_Clusone\_BG*

## PREMI GARA- ALLIEVI

- 1° Classificato
- 2° Classificato
- 3° Classificato
- 4° Classificato
- 5° Classificato
- 6° Classificato
- 7° Classificato
- 8° Classificato
- 9° Classificato
- 10° Classificato

- \*BV € 100 + Premi Sponsor + Trofeo
- \*BV € 70 + Premi Sponsor + Trofeo
- \*BV € 50 + Premi Sponsor + Trofeo
- \*BV € 30 + Premi Sponsor
- \*BV € 20 + Premi Sponsor
- \*BV € 20 + Premi Sponsor
- \*BV € 15 + Premi Sponsor
- \*BV € 15 + Premi Sponsor
- \*BV € 10 + Premi Sponsor
- \*BV € 10 + Premi Sponsor

Alla società del vincitore

*Trofeo Cicli Pellegrini*

Alla società con la miglior  
classifica nei primi 10°

*Trofeo Eevye*

Classifica finale GPM

*GPM Loc.Poerza-Onore (a punteggio 5,3,1)*

- 1° Classificato
- 2° Classificato
- 3° Classificato

- \*BV € 60,00 + Trofeo Valtorta
- \*BV € 40,00
- \*BV € 20,00

*\*Compreso Tabella premi FCI*



# PREMI GARA- JUNIORES

- 1° Classificato
- 2° Classificato
- 3° Classificato
- 4° Classificato
- 5° Classificato
- 6° Classificato
- 7° Classificato
- 8° Classificato
- 9° Classificato
- 10° Classificato

- \*BV € 200 + Premi Sponsor + Trofeo
- \*BV € 100 + Premi Sponsor + Trofeo
- \*BV € 70 + Premi Sponsor + Trofeo
- \*BV € 60 + Premi Sponsor
- \*BV € 50 + Premi Sponsor
- \*BV € 40 + Premi Sponsor
- \*BV € 30 + Premi Sponsor
- \*BV € 30 + Premi Sponsor
- \*BV € 20 + Premi Sponsor
- \*BV € 20 + Premi Sponsor

Alla società del vincitore

*Trofeo Danilo Fiorina a.m.*

Alla società con la miglior  
classifica nei primi 10°

*Trofeo Kask*

Classifica finale GPM

*GPM Loc.Poerza-Onore (a punteggio 5,3,1)*

- 1° Classificato
- 2° Classificato
- 3° Classificato

- \*BV € 60,00 + Trofeo Ambrogio Marziali a.m.
- \*BV € 40,00
- \*BV € 20,00

*\*Compreso Tabella premi FCI*

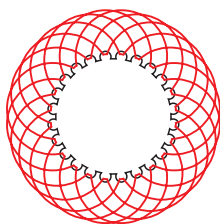

# Valtorta srl

## Electric Motor Windings



*14 Agosto 2022\_Clusone\_BG*



**CARPENTERIA METALLICA**  
**Rubini**

di Carsana Fabio e Pizzetti Giuseppe s.n.c.

Via Enrico Fermi n. 164  
24040 Barbata (BG)  
Tel. 0363.914474

E-mail [info@carpenteriarubini.it](mailto:info@carpenteriarubini.it)  
Pec [carpenteriarubini@trustpec.it](mailto:carpenteriarubini@trustpec.it)  
Sito [www.carpenteriarubini.it](http://www.carpenteriarubini.it)

**CERTIFICATI IN EN 1090-1 E MARCATURA CE SU CANCELLI**



**TECNOLOGIE**  
**A M B I E N T A L I**

# DB2

SOLUZIONI PER UFFICIO

**SHARP**

**brother**

**VENDITA**  
**NOLEGGIO**  
**ASSISTENZA**

**MULTIFUNZIONE LASER**  
**BN/COLORE**



Via Spluss 269 - Onore (BG)  
Tel. e Fax 0346 72759  
[info@delbon.191.it](mailto:info@delbon.191.it)



**FRANCO OLMO**

**...la cancelleria dal 1924**

Forniture per uffici, aziende, scuole, comuni

- Toner e Cartucce per stampanti
- Timbri
- Arredamento e sedie per ufficio
- Convenzionato buoni Dote scuola

**Seven**  
**POINT**

Via S. Vincenzo De Paoli, 9 24023 CLUSONE (BG) Tel. e Fax 0346.23833  
[www.francoolmo.com](http://www.francoolmo.com) - [info@francoolmo.com](mailto:info@francoolmo.com)



# MULTIVETRO

S.R.L.  
Lavorazione Cristalli







**OFFICINA  
ROTA SERGIO  
IVECO**



**COPERTURE**



**Sebina**  
together with energy

 **Spinergy**



LITOpres

*Da Martino*

di Lara & Marco

Trattoria - Bar - Stazione di servizio

Su prenotazione pranzi per gruppi e famiglie

Via Pedignela, 7 - 24020 Gandellino (Bg) Tel. 0346 48477 Cell. 339 1967005 C.F. - P.Iva 01901940161  
[www.trattoriadamartino.it](http://www.trattoriadamartino.it) - [info@trattoriadamartino.it](mailto:info@trattoriadamartino.it)



# SCUOLA CICLISMO CENE A.S.D.

La Scuola Ciclismo Cene A.S.D. nasce nel Febbraio 1990 con il nome di "Polisportiva Sitip Cene" alla presenza di Felice Gimondi che tiene a battesimo i 10 tesserati della categoria giovanissimi. I risultati sono subito ottimi ma i più importanti arrivano dalle vittorie ai meeting delle società giovanili degli anni 1995, 1996 e 1997, anno in cui la squadra si laurea campione d'Italia. Nel 2000 la juniores Anna Gu-smini vince il titolo italiano su strada ad Udine ed entra per la seconda volta consecutiva (dopo i mondiali di Verona del 1999) nella rappresentativa azzurra juniores femminile (mondiali di Plouay, Francia). Il 1997 è stato l'anno con più tesserati: 80 ragazzi con tutte le categorie rappresentate dai giovanissimi ai dilettanti. Altri nomi di spicco che hanno fatto parte della squadra sono i professionisti Francesco Gavazzi ed Alessandro Bazzana.

La Società può anche vantare oltre 70 manifestazioni organizzate tra cui spicca, nel 1991 una tappa della Settimana Bergamasca (cronoscalata Cene-Colle Gallo) vinta da Mariano Piccoli.

Inoltre la Scuola Ciclismo Cene ha contribuito in modo determinante alla costruzione del circuito/pista ciclabile (inaugurata nel 2000) nel Comune di Cene a cui recentemente è stato attribuito il titolo di "Centro nazionale giovanile di avviamento al ciclismo".

Attualmente i tesserati della squadra sono sia delle categorie allievi sia juniores ma la società collabora strettamente con S.C. Gazzanighese (giovanissimi ed esordienti) e S.C. Cene Valle Seriana (dilettanti) nel progetto che prende il nome di "Insieme per il ciclismo".

Bar  
**Mantegazza**  
di Fantoni dal 1966



Vlas Shickin Lokoshpinks 1°Allievi 2018

**EUROPA**  
CERAMICHE SAL  
**CAPITANIO**  
CENTRO EUROPA CERAMICHE

PAVIMENTI E RIVESTIMENTI IN CERAMICA

VAI AL SITO

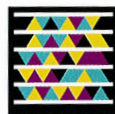

Viale Europa, 2 - 24048 Treviolo (BG) - Tel. 035 200507 - Fax 035 694980  
europaceramiche@orobianet.it - www.europaceramiche.it



14 Agosto 2022\_Clusone\_BG





**Fiorista**  
il petalo



**EEVYE**  
*bag*

EevyeBAG - L'essenziale sempre con te!

La custodia di cui non potrai più fare a meno.  
EevyeBAG è porta con te tutto il necessario durante i tuoi allenamenti.  
EevyeBAG è la custodia portatile per mettere al sicuro il tuo smartphone, documenti e soldi durante l'attività fisica. Perfetta anche per riporre la tua mascherina!  
All'interno due scompartimenti divisi da un pannello in pelle, in cui sono presenti 2 slot per carte e/o documenti e una piccola tasca per le monete/soldi.

EevyeBAG è ONESIZE ed è stata studiata per proteggere gli smartphone di ultima generazione.

[www.eevyebag.it](http://www.eevyebag.it)

[www.eevye.it](http://www.eevye.it)

[@eevye.official](https://www.instagram.com/eevye.official)





## CRITERIUM 648



EDIZIONE 2017



EDIZIONE 2018



EDIZIONE 2019

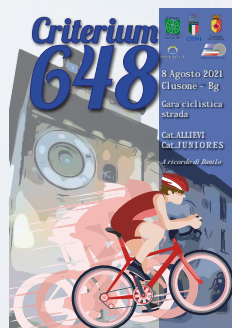

EDIZIONE 2021



**CO<sub>2</sub>**  
**LASER**   
lavorazioni laser  
info@co2laser.it • www.co2laser.it

CO<sub>2</sub> LASER  
di Zucclini Paolo & C.

Via Caduti, 60  
24020 CENE (BG)  
Tel.: 035 718668  
Fax: 035 719948

**VALOTI**  
ARREDAMENTI



**BALDUZZI**  
*panificio e pasticceria dal 1994*

Piazza Uccelli, 9  
24023 Clusone (BG)  
tel. 0346 21570  
cell. 335 7106775

Via Don Giovanni Valsecchi  
24060 Sovere (BG)  
tel. 0359 82895  
cell. 335 7106775

**info@panificiobalduzzi.it**





# SALUTO DEI CAMPIONI BERGAMASCHI

La categoria juniores è sicuramente la più bella in assoluto per un ciclista, non è ancora un lavoro ma un divertimento, ci sono le prime salite lunghe e chilometraggi importanti; è la categoria in cui io ho vinto la mia prima gara a tappe! È sempre un'emozione veder passare una gara, vengono a galla tanti ricordi ancor di più se l'arrivo è in Piazza dell'Orologio a Clusone! Vi aspetto!

**PAOLO SAVOLDELLI**

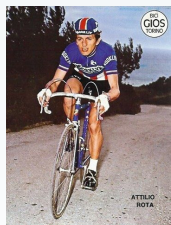
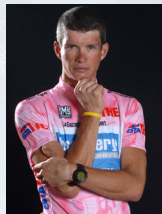

Con immenso piacere apprendo dello svolgimento del "CRITERIUM 648". È bello che qualcuno abbia riproposto una gara ciclistica che già, negli anni '70, si svolgeva a Clusone e sull'altopiano, che mi vedeva partecipare con i vecchi assi del passato. Auguro a tutti i ragazzi coinvolti nel Criterium, una piacevole giornata all'insegna dello sport e dell'amicizia.

**ATTILIO ROTA**

Anche quest'anno, caro Danilo, la gara ciclistica a te dedicata mi rende orgoglioso di averti avuto come amico e di poter rendere partecipi tutti coloro che questa fortuna non l'hanno avuta, del tuo amore per questo sport. Quanta gioia, fatica e impegno ci mettevai quando salivi sulla bicicletta. Uno sport, un amore che non tutti coloro che lo praticano a livello professionale, dilettantistico e perché no, anche amatoriale, sanno quanto sia bello ritrovarsi insieme, ridere scherzare e naturalmente gareggiare. Sai Danilo, un amico come te non si dimentica ma si ricorda e i ricordi sono l'arma più potente di tutte, ecco perché oggi siamo qui accanto a te e per te.



**ALESSANDRO PAGANESSI**

Finalmente è arrivato il momento di correre questa nuova edizione del Criterium 648.

Ormai un classico per Clusone, e per tutte quella gente che si è abituata a vedere i corridori sfrecciare per le strade della nostra Valle Seriana a metà agosto.

La gente risponde sempre in modo molto positivo, anche perché in questa terra il ciclismo fa parte del nostro DNA e la passione per questo sport è sempre tanta. Creare un evento è sicuramente uno dei modi migliori per ricordare il caro amico Danilo tanto appassionato di tutti gli sport, coinvolto sempre in mille organizzazioni sportive o culturali che fossero, sempre disponibile a dare una mano a tutti: gli avrebbe fatto molto piacere vedere passare tutti questi giovani ciclisti sulle sue strade di casa.

Un grande in bocca al lupo a tutti gli atleti ed un grazie agli organizzatori per regalarci ancora una fantastica giornata di ciclismo.

**BEPPE GUERINI**





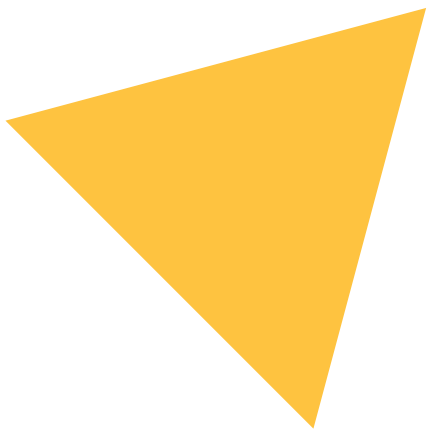

# WBS

World Building Solutions Srl

**WORLD BUILDING SOLUTIONS SRL - STP**

Via Polveriera, 8 – 24018 Villa d'Almè (BG)



*katta*





**L'ANTINFORTUNISTICA s.r.l.**



**moio oscar**

**TINTEGGIATURE - RIFINITURE ESTERNI  
STUCCHI - ISOLAMENTI A CAPPOTTO**

24027 NEMBRO (BG) - Via Roggia Morlana, 4 - Tel e Fax 035 520189  
Cell. 347 5804249 - e-mail: [info@moiolioscar.com](mailto:info@moiolioscar.com)

Cod. Fisc. MLO SCR 73D05 A794Z - Partita IVA 02327210163



*14 Agosto 2022\_Clusone\_BG*



## MAURIZIOZANGA

GIOIELLERIA

Via Marconi, 317 - 24020 Villa d'Ogna BG - Tel. 0346 22992 - info@gioielleriamauriziozanga.it

  gioielleriamauriziozanga.it



## Studio Dentistico Locatelli Dr. Paolo

Nel nuovo studio  
ampliato e rinnovato

**Odontoiatria generale**

**Chirurgia orale**

**Odontoiatria infantile**

**ORTODONZIA**

**Odontoiatria estetica - Sbiancamento**

**Prevenzione e cura delle malattie della bocca**

**IMPLANTOLOGIA**

**Protesi fissa e mobile**

Via dei Celestini, 5/B

24124 Bergamo

Tel. 035-210218



### Farmacia di Calcinante

Viale degli Olmi, 1 - 24050 Calcinante (BG)

349 8819146

farmaciadicalcinate@gmail.com



### Farmacia di Redona

Via Corridoni, 46/A - 24124 Bergamo (BG)

338 3929861

farmaciadiredona@gmail.com



### Farmacia Seriana

Via Marconi, 17 - 24025 Gazzaniga (BG)

375 6697330

farmaciagazzaniga@gmail.com



### Farmacia Sant'Anna

Piazza Sant'Anna, 2 - 24125 Bergamo (BG)

366 5033979

info@farmacia-santanna.com



### Farmacia Gualteri

Piazza Repubblica, 1 - 24050 Zanica (BG)

347 5031466

farmaciagualteri@gmail.com





# CVS TECH s.r.l



*Davide Donati \_A.s.d Monticelli Bike\_ 1°Allievi\_2021*



*14 Agosto 2022\_Clusone\_BG*



**KASK**

**KCO**

e y e w e a r

