

GRAN PREMIO LVF VALVE SOLUTIONS

Gara ciclistica riservata alla categoria **ALLIEVI**



TROFEO COMUNE SAN PAOLO D'ARGON



TROFEO CITTÀ DI BERGAMO



Federazione
Ciclistica
Italiana

Km. 80,5

TEAM2003
bike races management



Via Giuseppe Mazzini, 6 - 24060 San Paolo D'argon (BG) Tel. +39 035 4255211 - Fax +39 035 959210
 info@lvf.it - www.lvf.it

Albo d'oro

2016

Gabriele Benedetti

(G.S. Olimpia Valdarnese)

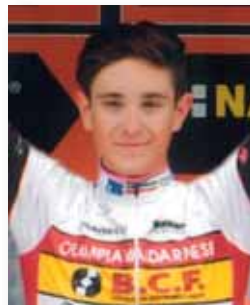

1950 <u>Roberto Ratti</u>	1973 <u>Mario Caldara</u>	1995 <u>Manolo Cannella</u>
1951 <u>Pierino Baffi</u>	1974 <u>Giuseppe Saronni</u>	1996 <u>Angelo Pievani</u>
1953 <u>Angelo Coletto</u>	1975 <u>Marco Vedovati</u>	1997 <u>Filippo Pozzato</u>
1954 <u>Tonino Domenicali</u>	1976 <u>Giuseppe Pizzaballa</u>	1998 <u>Luca Moi</u>
1955 <u>Renato Giusti</u>	1977 <u>Alberto Molinari</u>	1999 <u>Francesco Failli</u>
1956 <u>Andrea Dancelli</u>	1978 <u>Mirko Negro</u>	2000 <u>Nico Graf (Ger)</u>
1957 <u>Alcide Cerato</u>	1979 <u>Mario Sirtori</u>	2001 <u>Enrico Peruffo</u>
1958 <u>Carlo Brognoli</u>	1980 <u>Ettore Badolato</u>	2002 <u>Mauro Maffei</u>
1959 <u>Bruno Fantinato</u>	1981 <u>Stefano Bianchini</u>	2003 <u>Alex Guidetti</u>
1960 <u>Lello Mariani</u>	1982 <u>Stefano Bianchini</u>	2004 <u>Daniele Ratto</u>
1961 <u>Amedeo Rossi</u>	1983 <u>Mirko Gualdi</u>	2005 <u>Fabio Felling</u>
1962 <u>Amedeo Rossi</u>	1984 <u>Marco Rosani</u>	2006 <u>Fabio Felling</u>
1963 <u>Giovanni Pifferi</u>	1985 <u>Gian Luca Tarocco</u>	2007 <u>Antonj Orsani</u>
1964 <u>Mino Denti</u>	1986 <u>Oscar Limonta</u>	2008 <u>Luca Wackermann</u>
1965 <u>Davide Boifava</u>	1987 <u>Andrea Peron</u>	2009 <u>Matteo Cigala</u>
1966 <u>Mario De Donà</u>	1988 <u>Marco Serpellini</u>	2010 <u>Umberto Orsini</u>
1967 <u>Piero Mingardi</u>	1989 <u>Moreno Michelazzo</u>	2011 <u>Eros Colombo</u>
1968 <u>Luciano Borgognoni</u>	1990 <u>Mirko Zanolini</u>	2012 <u>Gianmarco Begnani</u>
1969 <u>Claudio Segatto</u>	1991 <u>Matteo Frutti</u>	2013 <u>Stefano Staltari</u>
1970 <u>Giorgio Tapparo</u>	1992 <u>Giuliano Figueras</u>	2014 <u>Alberto Zanoni</u>
1971 <u>Marco Bazzana</u>	1993 <u>Adrian Licher (Sui)</u>	2015 <u>Samuele Rubino</u>
1972 <u>Walter Clivati</u>	1994 <u>Stefano Cavallari</u>	2016 <u>Gabriele Benedetti</u>

Edizione 2016



L'Arrivo

Gabriele Benedetti (G.S. Olimpia Valdarnese) da solo sul traguardo di Bergamo



Il Podio

Da sinistra:

Con il Presidente

*Renato Di Rocco,
Emanuele Zumerle 2° class.
(Cage-Capes V.C. Silvana)*

*Gabriele Benedetti 1° class.
(G.S. Olimpia Valdarnese)*

*Diego Bosini 3° class.
(C.C. Cremonese 1891
Gruppo Arvedi)*

GRAN PREMIO LVF VALVE SOLUTIONS



Le maglie

*Gabriele Benedetti
(G.S. Olimpia Valdarnese)
vincitore della corsa
in maglia di leader
TECNOSALDATURA e
vincitore della classifica
finale G.P.M. in maglia LVF*

*A sinistra Marco Benedetti
(G.S. Olimpia Valdarnese)
vincitore della classifica
finale dei T.V.
in maglia ESACOM*



ALLBEL srl

REAL ESTATE SERVICES



Vendita all'ingrosso di articoli di ferramenta



ESACOM srl Via Francesco Baracca, 36 - 24060 San Paolo d'Argon (BG)
TEL. +39 035 4423051 FAX +39 035 8350899 info@esacomsrl.it

Domenica **30 Luglio** 2017

Il Team 2003 organizza il

“Gran Premio LVF VALVE SOLUTIONS”

“Trofeo COMUNE DI SAN PAOLO D'ARGON”

“Trofeo CITTA' DI BERGAMO”

gara ciclistica riservata alla categoria ALLIEVI

*Le iscrizioni, aperte dal giorno 30 giugno 2017, devono essere effettuate on-line tramite fattore K **ID gara 129754** e confermate via e-mail: **team2003@virgilio.it** entro le ore 21,00 di giovedì 27 luglio. Si prega di indicare un recapito telefonico, il nome del direttore sportivo o dell'accompagnatore della squadra.*

*Per informazioni telefonare alla **segreteria del Team 2003** dalle 9.00 alle 12.00 e dalle ore 15.00 alle 18.00 al n° tel. 035-44.23.051 o Antonio Torri (tel. 339-56.27.060), oppure Aldo Epis (tel. 333-93.94.592).*

*Il ritrovo dei concorrenti per le operazioni di verifica licenze è fissato per **SABATO 29 luglio** dalle ore 16.00 alle ore 18.00 e **DOMENICA 30 luglio** dalle ore 7.30 alle ore 8.30, presso la Casa dello Sport - via Gleno 2/L - Bergamo, sede permanente **dell'organizzazione e sede Giuria alla partenza.***

***DOMENICA 30 luglio** alle ore **8,30** ci sarà la **riunione tecnica con l'organizzazione, la direzione di corsa, la giuria ed i direttori sportivi delle società partecipanti.** Il controllo rapporti e la firma del foglio di partenza saranno effettuati **DOMENICA 30 luglio** alle **9.00**. La partenza è fissata per le ore **9.30** dalla Casa dello Sport - via Gleno.*

***Arrivo ore 11.45 a San Paolo d'Argon** - via Nazionale.*

Sede Giuria all'arrivo, Controllo medico e cerimonia di Premiazione presso IBO PEDRINI GIOIELLI via Cavallina 1 (a sx dell'arrivo).

*Maggiori dettagli sulla manifestazione si possono consultare sul sito ufficiale **www.biciv.it** dove **Domenica 30 luglio** sarà possibile seguire la **diretta on-line della corsa** a cura di Giorgio Torre.*

Altimetria

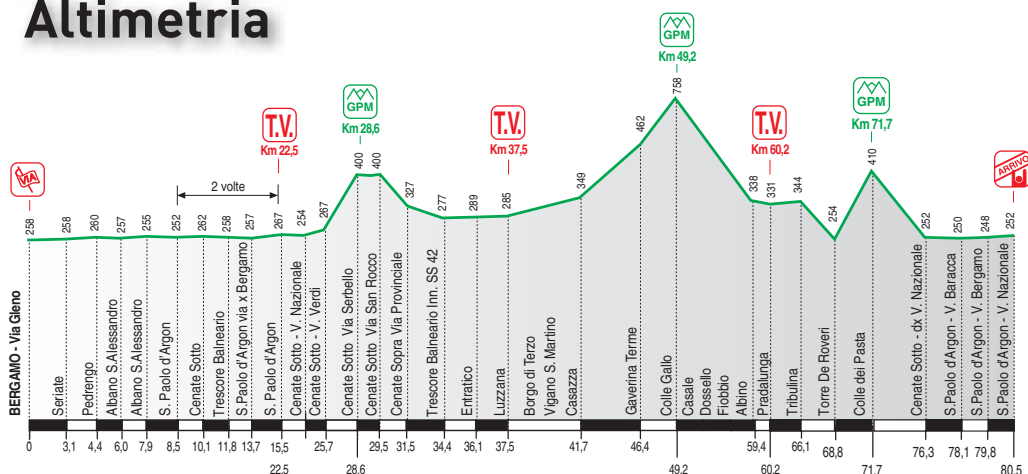

Note riguardanti il percorso:

Partenza da Bergamo: via Monte Gleno

Al **Km. 8,500** passaggio sotto l'arrivo ed inizio di 2 giri pianeggianti di 7 Km, al terzo passaggio sotto lo striscione d'arrivo **Km. 22,500 1° T.V.**, indi al **Km. 26,000** inizio della prima salita verso **San Rocco G.P.M. (2° cat.) Km. 28,600**.

Discesa e tratto pianeggiante, al **Km. 37,500 2° T.V. di Luzzana**. Km. 42, inizio 2° salita **G.P.M. Colle Gallo (1° cat.) Km. 49,200** seguirà la discesa di 7 Km. fino a Fiobbio (Albino).

A Pradalunga Km. 60,200, 3° TV, poi percorso pianeggiante fino a Gavarno, quindi si risalirà la Val Gavarnia fino a Tribulina, discesa di 1 Km. e deviazione a Sx per Torre de' Roveri dove inizierà la salita verso il **3° G.P.M. (2° cat.) di Colle dei Pasta Km. 71,700**.

Discesa di Km. 4,300 fino a Cenate Sotto, poi tratto di pianura Km. 5,000 fino all'**arrivo di San Paolo d'Argon (via Nazionale). Km. 80,50**

Ultimo chilometro:

Completamente pianeggiante con un'ampia curva a destra a 700 mt dall'arrivo, poi lungo rettilineo fino all'arrivo.

Rifornimento:

Fine al Km. 71,700 (Ultimo G.P.M.),

Cambio ruota

Durante lo svolgimento della gara il cambio ruota potrà essere effettuato esclusivamente a mezzo delle vetture con appositi contrassegni e bandierine gialle messe a disposizione dall'Organizzazione, che avranno a bordo ruote e biciclette.

Seguito

Non saranno autorizzate al seguito vetture al di fuori di quelle per la Direzione di Corsa, la Giuria, la Stampa, l'Assistenza Medica ed i servizi dell'organizzazione..

Vige il regolamento ufficiale della Federazione Ciclistica italiana.

Tabella di marcia

	DESCRIZIONE	LOCALITÀ	DISTANZE			ORA DI PASSAGGIO media km/h		
			PARZ.	PERC.	da PERC.	38	40	42
258	Via Ufficiale	BERGAMO - Via Gleno	0,0	0,0	80,5	09:30	09:30	09:30
258		BERGAMO - via Gleno - semaforo a destra per via Daste e Spalenga	0,1	0,1	80,4	09:30	09:30	09:30
258		BERGAMO - via Daste e Spalenga - semaforo a sx per via Borgo Palazzo	0,6	0,7	79,8	09:31	09:31	09:31
258		SERATE - via Italia - via Dante - via Nazionale	2,4	3,1	77,4	09:34	09:34	09:34
260		PEDRENGO - semaforo diritti - via Nazionale	1,3	4,4	76,1	09:36	09:36	09:36
257		ALBANO S.A. - via Tonale - rondò diritti	1,6	6,0	74,5	09:39	09:39	09:38
255		ALBANO S.A. - via Tonale - rondò BENNET diritti	1,9	7,9	72,6	09:42	09:41	09:41
252	Inizio Circuito	SAN PAOLO d' ARGON - via Nazionale - linea d'arrivo	0,6	8,5	72,0	09:43	09:42	09:42
262		CENATE SOTTO - via Nazionale	1,6	10,1	70,4	09:45	09:45	09:44
258		TRESCORE BALNEARIO - via Nazionale a dx per via N. Copernico	0,9	11,0	69,5	09:47	09:46	09:45
254		TRESCORE BALNEARIO - via N. Copernico - inn. a dx nuova variante SS42	0,8	11,8	68,7	09:48	09:47	09:46
256		TRESCORE BALNEARIO - SS42 - a dx - uscita zona industriale San Paolo	1,9	13,7	66,8	09:51	09:50	09:49
257		SAN PAOLO d' ARGON - a dx per via Bergamo	0,3	14,0	66,5	09:52	09:51	09:50
257		SAN PAOLO d' ARGON - via Bergamo - rondò BENNET - a destra	0,8	14,8	65,7	09:53	09:52	09:51
252	1° Giro	SAN PAOLO d' ARGON - via Nazionale - linea d'arrivo	0,7	15,5	65,0	09:54	09:53	09:52
252	2° Giro	SAN PAOLO d' ARGON - via Nazionale - linea d'arrivo	7,0	22,5	58,0	10:05	10:03	10:02
254	TV	CENATE SOTTO - via Nazionale - a sx per via Lussana	2,0	24,5	56,0	10:08	10:06	10:05
257		SP65 - CENATE SOTTO - rondò a sx per via Mazzini	0,5	25,0	55,5	10:09	10:07	10:05
267		CENATE SOTTO - via Padre N. Barrè - a sx per via Verdi	0,7	25,7	54,8	10:10	10:08	10:06
300		CENATE SOTTO - via Verdi - via San Bernardo - via San Rocco	2,1	27,8	52,7	10:13	10:11	10:09
390		CENATE SOTTO - via San Rocco - a sx per via Serbello	0,4	28,2	52,3	10:14	10:12	10:10
400	G.P.M.	CENATE SOTTO - via Serbello	0,4	28,6	51,9	10:15	10:12	10:10
396		SCANZOROSCIATE - a dx per via Collina Alta	0,1	28,7	51,8	10:15	10:13	10:11
394		SCANZOROSCIATE - via Collina Alta - a dx inn. SP 65	0,5	29,2	51,3	10:16	10:13	10:11
400		SP 65 - CENATE SOTTO - via San Rocco	0,3	29,5	51,0	10:16	10:14	10:12
327		SP 65 - CENATE SOPRA - via Provinciale	2,0	31,5	49,0	10:19	10:17	10:15
298		SP 65 - TRESCORE BALNEARIO - via Benedetto Croce	1,7	33,2	47,3	10:22	10:19	10:17
277		SP 65 - TRESCORE BALNEARIO - via Mandali - via F.lli Cervi semaforo a sx innesto SS42 - via Fornaci	1,2	34,4	46,1	10:24	10:21	10:19
289		ENTRATICO - via Nazionale	1,7	36,1	44,4	10:27	10:24	10:21
285	TV	LUZZANA - via Nazionale	1,4	37,5	43,0	10:29	10:26	10:23
289		BORGIO DI TERZO - via Nazionale	1,0	38,5	42,0	10:30	10:27	10:25
338		VIGANO SAN MARTINO - via Nazionale	1,0	39,5	41,0	10:32	10:29	10:26
349		CASAZZA - via Nazionale - rondò a sx dir. GAVERINA - inn. SP 39	2,2	41,7	38,8	10:35	10:32	10:29
462		SP39 - GAVERINA TERME	2,2	43,9	36,6	10:39	10:35	10:32
511		SP39 - GAVERINA TERME - via don Pietro Cortinovis	1,1	45,0	35,5	10:41	10:37	10:34
642		SP39 - PIANO (fr. GAVERINA TERME)	1,4	46,4	34,1	10:43	10:39	10:36
758	G.P.M.	SP 39 - COLLE GALLO - Santuario Madonna dei ciclisti	2,8	49,2	31,3	10:47	10:43	10:40
671		SP 39 - CASALE (fr. ALBINO)	1,1	50,3	30,2	10:49	10:45	10:45
533		SP 39 - DOSSO (fr. ALBINO)	2,5	52,8	27,7	10:53	10:49	10:45
440		SP 39 - ABBAZZIA (fr. ALBINO)	1,4	54,2	26,3	10:55	10:51	10:47
382		SP 39 - FIOBBIO (fr. ALBINO)	1,6	55,8	24,7	10:58	10:53	10:49
338		ALBINO - via Pradella - a sx dir. PRADALUNGA - inn. SP65	3,6	59,4	21,1	11:03	10:59	10:54
331	TV	SP65 - PRADALUNGA - Banca di Credito Cooperat. - via Grumelle	0,8	60,2	20,3	11:05	11:00	10:56
308		SP65 - GAVARNO (fr. NEMBRO) - via Fermi a sx dir. GAVARNO	3,2	63,4	17,1	11:10	11:05	11:00
344		SP65 - TRIBULINA (fr. SCANZOROSCIATE) - quadrivio a dx per via Sporda	2,7	66,1	14,4	11:14	11:09	11:04
262		SP68 - NEGRONE (fr. SCANZOROSCIATE) - a sx per via Brenta	1,4	67,5	13,0	11:16	11:11	11:06
254		SP70 - TORRE DE' ROVERI - via Casale - semaforo a sx via Papa Giovanni	3,3	68,8	11,7	11:18	11:13	11:08
410	G.P.M.	SP70 - COLLE DEI PASTA - via Collina Alta - Fine rifornimento	2,9	71,7	8,8	11:23	11:17	11:12
390		SP70 - SCANZOROSCIATE - via Collina Alta a dx per via Serbello	0,5	72,2	8,3	11:24	11:18	11:13
267		CENATE SOTTO - via San Bernardo - via Verdi - a dx per via P. Barrè	3,0	75,2	5,3	11:28	11:22	11:17
254		CENATE SOTTO - via Padre Barrè - via Mazzini - a destra per via Lussana	0,7	75,9	4,6	11:29	11:23	11:18
252		CENATE SOTTO - via F. Lussana - a dx inn. via Nazionale	0,4	76,3	4,2	11:30	11:24	11:19
250		SAN PAOLO d' ARGON - via Nazionale - a sx per via F. Baracca	1,8	78,1	2,4	11:33	11:27	11:21
248		SAN PAOLO d' ARGON - via F. Baracca - a destra per via Bergamo	0,9	79,0	1,5	11:34	11:28	11:22
250		SAN PAOLO d' ARGON - via Bergamo - rondò BENNET - a destra	0,8	79,8	0,7	11:36	11:29	11:24
252	ARRIVO	SAN PAOLO d' ARGON - via Nazionale	0,7	80,5	0,0	11:37	11:30	11:25



Planimetria

Tratto iniziale Circuito (2 giri) Percorso

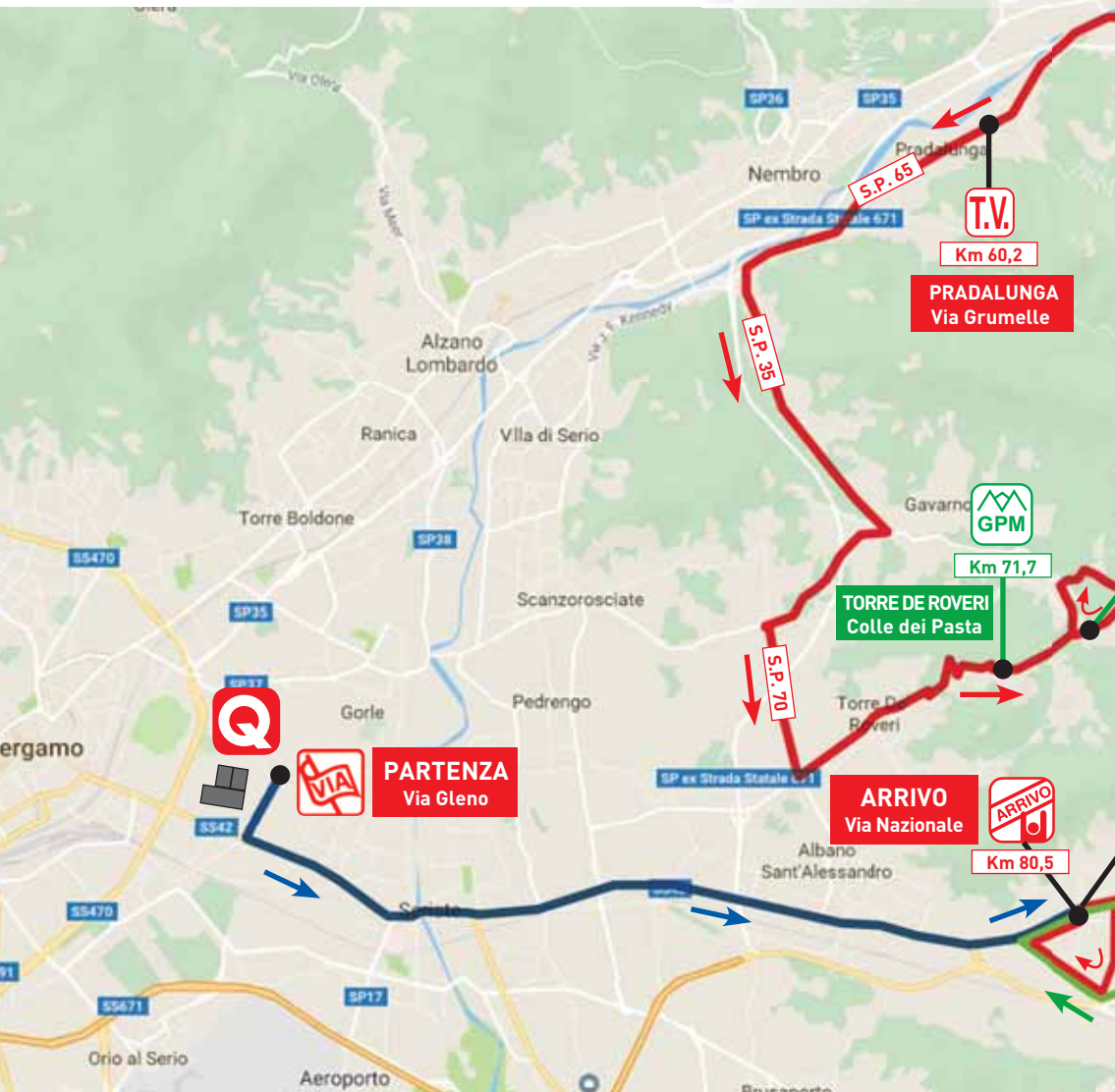

GRAN PREMIO LVF VALVE SOLUTIONS



“Gran Premio LVF VALVE SOLUTIONS” “Trofeo COMUNE DI SAN PAOLO D'ARGON” “Trofeo CITTA' DI BERGAMO”

Bergamo - San Paolo d'Argon 30 luglio 2017



Premi individuali di classifica

1° Medaglia d'Oro “IVANA PROMETTI DOMINONI” a.m.
Buono valore € 400,00 (compreso premio F.C.I.)
“Trofeo LVF” alla società del vincitore
Medaglia d'Oro TEAM 2003 al Direttore Sportivo del vincitore

2° Medaglia d'Oro “PINUCCIA MIGLIO e ANNA GRITTI”
Buono valore € 300,00 (compreso premio F.C.I.)

3° Medaglia d'Oro “TECNOSALDATURA”
Buono valore € 200,00 (compreso premio F.C.I.)

4° Medaglia d'Oro “L.M.M.” - Buono valore € 150,00 (compreso premio F.C.I.)

5° Medaglia d'Oro “O.M.V.A.” - Buono valore € 100,00 (compreso premio F.C.I.)

6° Medaglia d'Oro “ESACOM” - Buono valore € 80,00 (compreso premio F.C.I.)

7° Medaglia d'Oro “LVF” - Buono valore € 70,00 (compreso premio F.C.I.)

8° Medaglia d'Oro “LVF” - Buono valore € 60,00 (compreso premio F.C.I.)

9° Medaglia d'Oro “LVF” - Buono valore € 50,00 (compreso premio F.C.I.)

10° Medaglia d'Oro “LVF” - Buono valore € 50,00 (compreso premio F.C.I.)

Premi di rappresentanza

Trofeo LVF alla società del vincitore

Trofeo ALLBEL alla società con maggior numero di classificati nei primi dieci

GRAN PREMIO LVF VALVE SOLUTIONS



Traguardi volanti

T.V. di San Paolo d'Argon

linea d'arrivo – fine 2° giro – km. 22,5

1° classificato: punti 3

2° classificato: punti 2

3° classificato: punti 1

T.V. di Luzzana – km. 37,5

1° classificato: punti 3

2° classificato: punti 2

3° classificato: punti 1

T.V. di Pradalunga – km. 60,2

1° classificato: punti 3

2° classificato: punti 2

3° classificato: punti 1

Classifica finale T. V.

1° classificato: Buono valore € 100

2° classificato: Buono valore € 70

3° classificato: Buono valore € 50

Gran premio della montagna

G.P.M. – San Rocco (2a cat.) – km. 28,6

1° classificato: punti 3

2° classificato: punti 2

3° classificato: punti 1

G.P.M. – Colle Gallo (1a cat.) – km. 49,2

1° classificato: punti 6

2° classificato: punti 4

3° classificato: punti 2

G.P.M. – Colle dei Pasta (2a cat.) – km. 71,7

1° classificato: punti 6

2° classificato: punti 4

3° classificato: punti 2

Classifica Finale G.P.M.

1° classificato: Buono valore € 100

2° classificato: Buono valore € 70

3° classificato: Buono valore € 50



ibopedrini

G I O I E L L I



VIA CAVALLINA 1 - 24060 S.PAOLO D' ARGON
TEL 035 958414

GRAN PREMIO LVF VALVE SOLUTIONS



Ultimi 5 Km





ionymole.com

PERSONALIZZA LA TUA PASSIONE

#SANTINICUSTOM

SANTINI CUSTOM KIT

La nostra collezione CUSTOM vi garantisce i migliori prodotti ai prezzi più competitivi, offrendovi una varietà di opzioni personalizzate, dai capi più basilari ai prodotti di alta gamma.



QUALITÀ DEI MATERIALI

Scegliamo per te i tessuti migliori per garantirti comfort e performance in sella.



MINIMI QUANTITATIVI

Puoi ordinare anche solo 15 pezzi per articolo e vestire il tuo team come una vera squadra di professionisti!



DESIGN E COLORI

Rendi unica la tua divisa! Scegli i colori che vuoi e usufruisci del nostro servizio gratuito di design!



PREZZO

Ti garantiamo il miglior rapporto qualità/prezzo. Testaci e non ti pentirai!

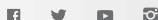

SANTINICUSTOM.IT

customclothing@santinisms.it

HERTZ

UTENSILERIA - FERRAMENTA - ANTINFORTUNISTICA

**HERTZ è il partner ideale per le aziende
e il punto di riferimento per il professionista**

Da oltre 35 anni
leader nel settore
dei ricambi
e degli accessori
professionali



Hertz s.r.l.

in via Tonale, 32
Albano S. Alessandro
(Bergamo)

Tel. Elettrodomestici:
035.341047

Tel. Antinfortunistica:
035.4175252

Tel. Ferramenta:
035.3694700

www.hertzsrl.it

L.M.M.



LAVORAZIONE MECCANICA MONTAGGIO

D I A L L I E R I E . & C . S . R . L .

Via Spallanzani n. 6/8 - 24061
Albano Sant'Alessandro - bg - Italy
tel/fax. 035 582366 - mail. info@lmm-srl.it

MANUFACTURE COMPONENTS

omva

F O R B A L L V A L V E S

24060 San Paolo d'Argon (BG) - Via Manzoni, 18
Telefono 035.95.90.04 - Fax 035.42.53.907 - e-mail: omvasrl@virgilio.it

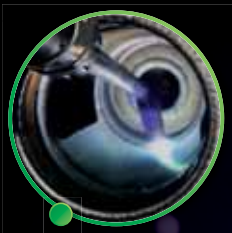

Riporti di saldatura anticorrosivi
& riporti di saldatura antiusura



Saldature piena penetrazione
& saldature di riempimento



Trattamenti Termici &
Trattamenti Termici Post Saldatura

TUTTE LE UNIONI NASCONO DA UNA SCINTILLA.

Tecnosaldatura collabora da più di trent'anni a progetti di livello mondiale con le maggiori società ingegneristiche e produttrici di valvole e raccordi nel settore petrolchimico e nucleare così come con società di costruzione impianti nei settori power piping, marittimo/navale, steam power e geotermico. Tecnosaldatura è in grado di soddisfare richieste per la saldatura di componenti valvole sino a 60" con una massa complessiva fino a 20 Ton. È inoltre qualificata per più di 300 procedimenti che comprendono saldature manuali, automatiche, semi-automatiche per riporti anti usura, anticorrosivi e saldature piena penetrazione.



TECNOSALDATURA



Via Giuseppe Mazzini, 6 - 24060 San Paolo D'argon (BG) Tel. +39 035 4255211 - Fax +39 035 959210
 info@lvf.it - www.lvf.it